



Direktorat Sumber Daya  
Direktorat Jenderal Pendidikan Tinggi  
Kementerian Pendidikan dan Kebudayaan

# **RUBRIK PEDOMAN OPERASIONAL(PO) BEBAN KERJA DOSEN TAHUN 2020**



Direktorat Sumber Daya  
Direktorat Jenderal Pendidikan Tinggi  
Kementerian Pendidikan dan Kebudayaan

## Bahan Presentasi:

- 1.Landasan Hukum
- 2.Prinsip Penilaian
- 3.Mekanisme Penilaian, Otonomi Kewenangan, dan Penjaminan Mutu
- 4.Rubrik Beban Kerja Dosen
- 5.Beberapa Penekanan dan Perubahan PO BKD

# 1 LANDASAN HUKUM

1. Undang-Undang Republik Indonesia Nomor 20 Tahun 2003 tentang Sistem Pendidikan Nasional;
2. Undang-Undang Republik Indonesia Nomor 14 Tahun 2005 tentang Guru dan Dosen;
3. Undang-undang Republik Indonesia Nomor 12 Tahun 2012 tentang Pendidikan Tinggi;
4. Peraturan Pemerintah Republik Indonesia Nomor 37 Tahun 2009 tentang Dosen;
5. Peraturan Menteri Pendayagunaan Aparatur Negara dan Reformasi Birokrasi Republik Indonesia Nomor 17 Tahun 2013 Tentang Jabatan Fungsional Dosen dan Angka Kreditnya;
6. Peraturan Menteri Pendidikan dan Kebudayaan No. 92 Tahun 2014 tentang Petunjuk Teknis Pelaksanaan Penilaian Angka Kredit Jabatan Fungsional Dosen;
7. Peraturan Menteri Riset, Teknologi dan Pendidikan Tinggi No. 2 Tahun 2016 tentang Perubahan atas Peraturan Menteri Riset Teknologi dan Pendidikan Tinggi No. 26 Tahun 2015 tentang Registrasi Pendidik pada Perguruan Tinggi;
8. Peraturan Menteri Riset, Teknologi dan Pendidikan Tinggi No. 20 Tahun 2017 Tentang Tunjangan Profesi Dosen dan Tunjangan Kehormatan Profesor;
9. Peraturan Menteri Riset, Teknologi dan Pendidikan Tinggi Nomor 51 Tahun 2017 tentang Sertifikasi Pendidik Untuk Dosen; dan
10. Peraturan Menteri Pendidikan dan Kebudayaan No. 7 Tahun 2020 tentang Pendirian, Perubahan, Pembubaran PTN, dan Pendirian, Perubahan, Pencabutan Izin PTS;
11. Peraturan Menteri Pendidikan dan Kebudayaan No. 3 Tahun 2020 tentang Standar Nasional Pendidikan Tinggi.

## 2 PRINSIP PENILAIAN

- a. **Profesionalitas**: Penilaian dilakukan oleh Dosen yang berkompeten sesuai bidang keahliannya.
- b. **Adil**: Setiap laporan diperlakukan sama dan dinilai dengan kriteria penilaian yang sama.
- c. **Obyektif**: Penilaian dilakukan terhadap bukti-bukti yang dilaporkan dan dapat dipertanggungjawabkan kebenarannya serta dinilai dengan kriteria penilaian yang jelas.
- d. **Akuntabel**: Pertimbangan dan hasil penilaian dapat dijelaskan dan dipertanggungjawabkan.
- e. **Transparan dan Bersifat Mendidik**: Proses penilaian dapat dimonitor dan dikomunikasikan dan dengan menjunjung tinggi prinsip-prinsip dalam proses pembelajaran bersama, untuk mendapatkan proses yang lebih efektif dan lebih efisien dengan hasil yang lebih benar dan lebih baik.
- f. **Otonom dan jaminan mutu**: Proses penilaian juga dilakukan dengan memberlakukan otonomi dan jaminan mutu perguruan tinggi.

# 3 MEKANISME PENILAIAN, OTONOMI KEWENANGAN DAN PENJAMINAN MUTU

Gambar 1.  
Prosedur Pelaporan dan  
Penilaian BKD

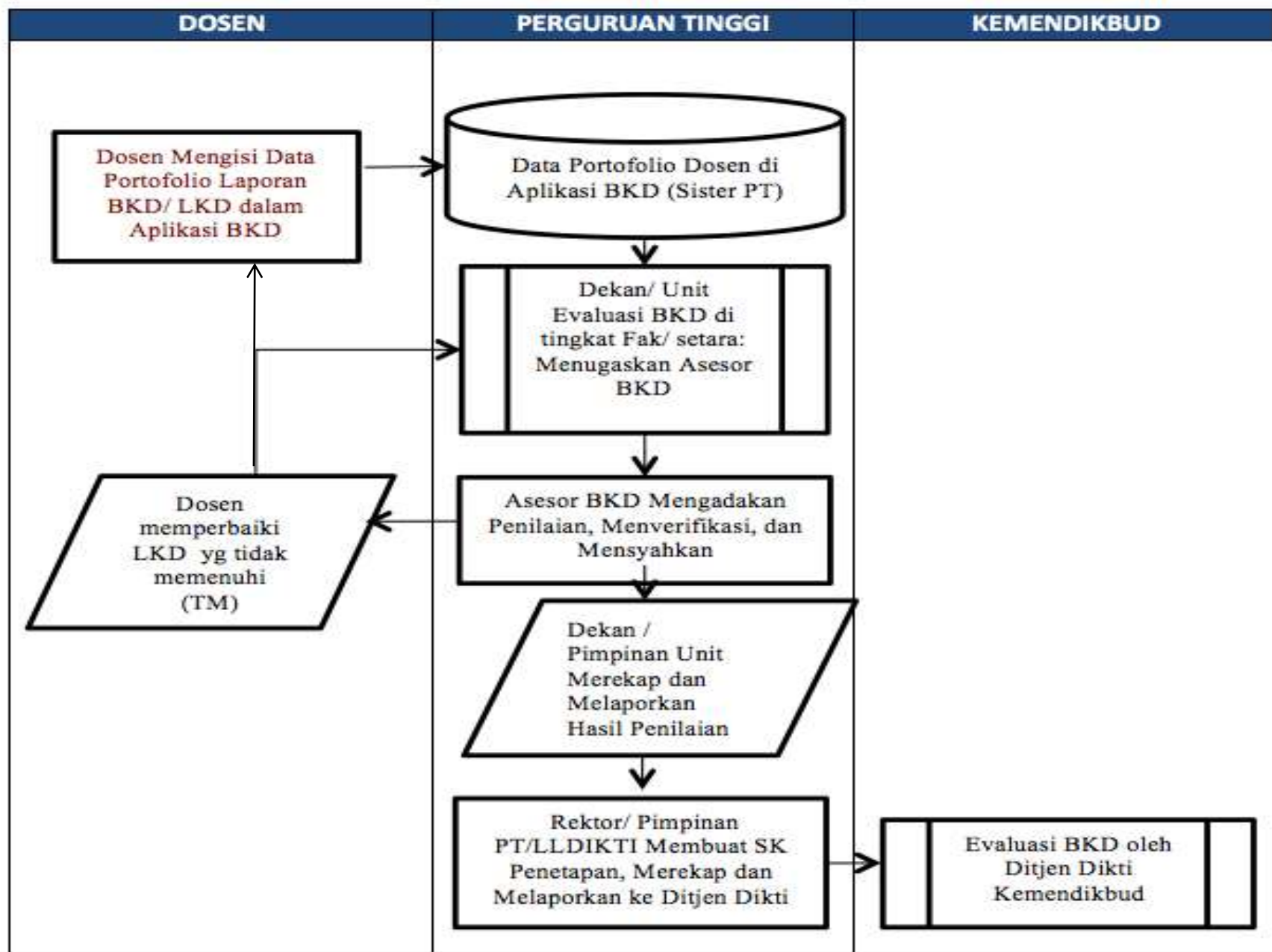

# 4 RUBRIK BEBAN KERJA DOSEN

**SISTER**

Selamat datang, **EKO HADI SUJIONO**  
Dosen - Program Studi S1 Fisika

- Dashboard
- Sertifikasi Dosen As...
- Layanan BKD
- Layanan BKD
- Layanan BKD

**DIKTI**  
Dashboard



## Direktorat Sumberdaya - Ditjen Pendidikan Tinggi ( DIKTI )

Kementerian Pendidikan dan Kebudayaan

Selamat datang **EKO HADI SUJIONO** di Sistem Informasi Sumberdaya Terintegrasi (SISTER).  
Anda masuk sebagai **Dosen - Program Studi S1 Fisika**.  
Log out terakhir 1 detik yang lalu

Tahun Aktif :  
2019/2020

Perguruan Tinggi :  
Semua

Pilihan lainnya »

### Sebaran SDM Berdasarkan Provinsi



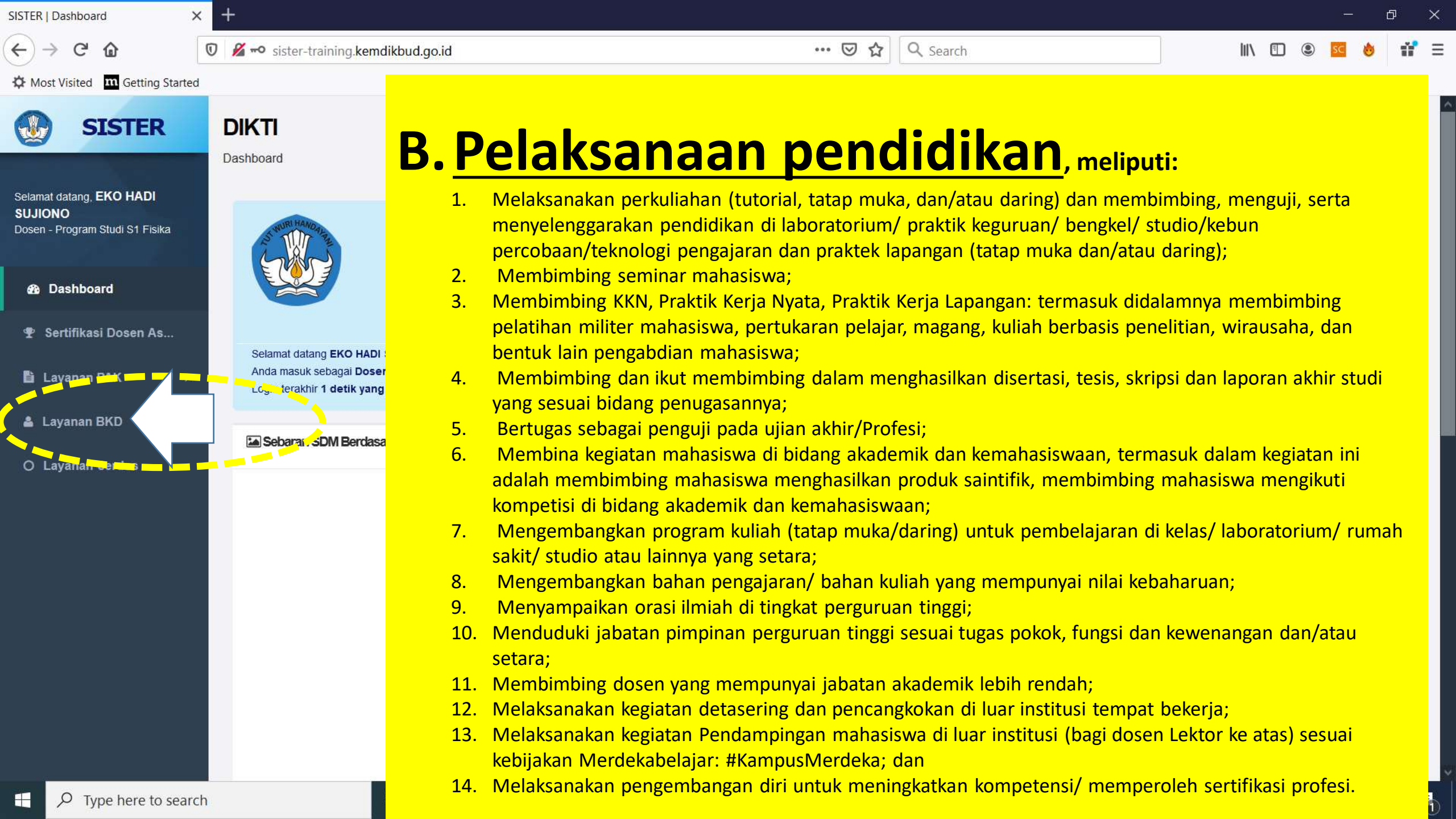

## B. Pelaksanaan pendidikan, meliputi:

1. Melaksanakan perkuliahan (tutorial, tatap muka, dan/atau daring) dan membimbing, menguji, serta menyelenggarakan pendidikan di laboratorium/ praktik keguruan/ bengkel/ studio/kebun percobaan/teknologi pengajaran dan praktek lapangan (tatap muka dan/atau daring);
2. Membimbing seminar mahasiswa;
3. Membimbing KKN, Praktik Kerja Nyata, Praktik Kerja Lapangan: termasuk didalamnya membimbing pelatihan militer mahasiswa, pertukaran pelajar, magang, kuliah berbasis penelitian, wirausaha, dan bentuk lain pengabdian mahasiswa;
4. Membimbing dan ikut membimbing dalam menghasilkan disertasi, tesis, skripsi dan laporan akhir studi yang sesuai bidang penugasannya;
5. Bertugas sebagai penguji pada ujian akhir/Profesi;
6. Membina kegiatan mahasiswa di bidang akademik dan kemahasiswaan, termasuk dalam kegiatan ini adalah membimbing mahasiswa menghasilkan produk saintifik, membimbing mahasiswa mengikuti kompetisi di bidang akademik dan kemahasiswaan;
7. Mengembangkan program kuliah (tatap muka/daring) untuk pembelajaran di kelas/ laboratorium/ rumah sakit/ studio atau lainnya yang setara;
8. Mengembangkan bahan pengajaran/ bahan kuliah yang mempunyai nilai kebaruan;
9. Menyampaikan orasi ilmiah di tingkat perguruan tinggi;
10. Menduduki jabatan pimpinan perguruan tinggi sesuai tugas pokok, fungsi dan kewenangan dan/atau setara;
11. Membimbing dosen yang mempunyai jabatan akademik lebih rendah;
12. Melaksanakan kegiatan detasering dan pencangkakan di luar institusi tempat bekerja;
13. Melaksanakan kegiatan Pendampingan mahasiswa di luar institusi (bagi dosen Lektor ke atas) sesuai kebijakan Merdekabelajar: #KampusMerdeka; dan
14. Melaksanakan pengembangan diri untuk meningkatkan kompetensi/ memperoleh sertifikasi profesi.



## B. Pelaksanaan Pendidikan

No	Kegiatan	Bukti Kegiatan	Batas maksimal diakui	SKS
(1)	(2)	(3)	(4)	(5)
B	UNSUR PELAKSANAAN PENDIDIKAN			
A	Melaksanakan perkuliahan (tutorial, tatap muka, dan/atau daring) dan membimbing, menguji, serta menyelenggarakan pendidikan di laboratorium, praktik keguruan bengkel/studio/ kebun (tatap muka dan/atau daring) pada institusi pendidikan sesuai penugasan. (Maksimal 12 sks):			
	1. Asisten Ahli untuk:	Pindai SK penugasan asli dan bukti kinerja		
	a. beban mengajar 10 sks pertama		10/semester	1
	b. beban mengajar 2 sks berikutnya		2/semester	1



## B. Pelaksanaan Pendidikan

No	Kegiatan	Bukti Kegiatan	Batas maksimal diakui	SKS
(1)	(2)	(3)	(4)	(5)
	2. Lektor/Lektor Kepala/Profesor untuk:	Pindai SK penugasan asli dan bukti kinerja		
	a. beban mengajar 10 sks pertama		10/semester	1
	b. beban mengajar 2 sks berikutnya		2/semester	1
	3. Kegiatan pelaksanaan pendidikan untuk pendidikan dokter klinis			
	a. Melakukan pengajaran untuk peserta pendidikan dokter melalui tindakan medik spesialistik	Pindai SK Penugasan dan bukti kinerja	11/semester	4
	b. Melakukan pengajaran Konsultasi spesialis kepada peserta pendidikan dokter	Pindai SK Penugasan dan bukti kinerja		2
	c. Melakukan pemeriksaan luar dengan pembimbingan terhadap peserta pendidikan dokter	Pindai SK Penugasan dan bukti kinerja		2
	d. Melakukan pemeriksaan dalam dengan pembimbingan terhadap peserta pendidikan dokter	Pindai SK Penugasan dan bukti kinerja		3
	e. Menjadi saksi ahli dengan pembimbingan terhadap peserta pendidikan dokter	Pindai SK Penugasan dan bukti kinerja		1

No	Kegiatan		Bukti Kegiatan	Batas maksimal diakui	SKS	
(1)	(2)		(3)	(4)	(5)	
	B	Membimbing seminar mahasiswa (setiap semester)	Pindai SK penugasan asli dan bukti kinerja	Tidak dibatasi	1	
	C	Membimbing Kuliah Kerja Nyata, Praktek Kerja Nyata, Praktek Kerja Lapangan, termasuk membimbing pelatihan militer mahasiswa, pertukaran mahasiswa, Magang, kuliah berbasis penelitian, wirausaha, dan bentuk lain pengabdian kepada masyarakat, dan sejenisnya (setiap semester)	Pindai SK penugasan asli dan bukti kinerja		2	
	D	Membimbing dan ikut membimbing dalam menghasilkan disertasi, tesis, skripsi dan laporan akhir studi yang sesuai bidang penugasannya:				
		1. Pembimbing Utama per orang (setiap mahasiswa):				
		a. Disertasi		Pindai lembar pengesahan dan bukti kinerja	4 lulusan /semester	1,33
		b. Tesis		Pindai lembar pengesahan dan bukti kinerja	6 lulusan /semester	1
		c. Skripsi		Pindai lembar pengesahan dan bukti kinerja	8 lulusan /semester	0,5
d. Laporan akhir studi		Pindai lembar pengesahan dan bukti kinerja	10 lulusan /semester	0,5		

## B. Pelaksanaan Pendidikan

No	Kegiatan	Bukti Kegiatan	Batas maksimal diakui	SKS	
(1)	(2)	(3)	(4)	(5)	
	2. Pembimbing Pendamping/Pembantu per orang (setiap mahasiswa):				
	a. Disertasi	Pindai lembar pengesahan dan bukti kinerja	4 lulusan /semester	1	
	b. Tesis	Pindai lembar pengesahan dan bukti kinerja	6 lulusan /semester	0,75	
	c. Skripsi	Pindai lembar pengesahan dan bukti kinerja	8 lulusan /semester	0,25	
	d. Laporan akhir studi	Pindai lembar pengesahan dan bukti kinerja	10 lulusan /semester	0,25	
	E	Bertugas sebagai penguji pada ujian akhir/Profesi** (setiap mahasiswa):			
	1. Ketua penguji	Pindai SK penugasan, bukti kinerja dan undangan	4 lulusan /semester	0,5	
	2. Anggota penguji	Pindai SK penugasan, bukti kinerja dan undangan	8 lulusan /semester	0,25	

## B. Pelaksanaan Pendidikan

No	Kegiatan		Bukti Kegiatan	Batas maksimal diakui	SKS	
(1)	(2)		(3)	(4)	(5)	
F	Membina kegiatan mahasiswa di bidang akademik dan kemahasiswaan (setiap semester)		Pindai SK penugasan, dan bukti kinerja	1 kegiatan /semester	2	
	Membimbing mahasiswa menghasilkan produk saintifik bereputasi dan mendapat pengakuan tingkat		Output produk dan bukti pengakuan peer	Internasional	6	
				Nasional	3	
	Membimbing mahasiswa mengikuti kompetisi di bidang akademik dan kemahasiswaan bereputasi dan mencapai juara tingkat		Piagam, Medali/ Piala kejuaraan/ kompetisi	Internasional	6	
				Nasional	3	
	G	Mengembangkan program kuliah yang mempunyai nilai kebaruan metode atau substansi (setiap produk)		File produk	1 mata kuliah /semester	0,5
	H	Mengembangkan bahan pengajaran/ bahan kuliah yang mempunyai nilai kebaruan (setiap produk),				
1. Buku ajar		File produk	1 buku/ tahun	5		
2. Diktat, Modul, Petunjuk praktikum, Model, Alat bantu, Audio visual, Naskah tutorial, <i>Job sheet praktikum</i> terkait dengan mata kuliah yang diampu		File produk	1 produk /semester	1,25		
					12	

## B. Pelaksanaan Pendidikan

No	Kegiatan	Bukti Kegiatan	Batas maksimal diakui	SKS	
(1)	(2)	(3)	(4)	(5)	
	I	Menyampaikan orasi ilmiah di tingkat perguruan tinggi	Surat tugas, File produk	2 orasi /semester	1
	J	Menduduki jabatan pimpinan perguruan tinggi (setiap semester):		1 jabatan/ semester	
		1. Rektor	Pindai SK Jabatan		6
		2. Kepala LL Dikti/ Direktur Politeknik/ Wakil Rektor/ Dekan/Direktur Pascasarjana/ Ketua Senat Universitas	Pindai SK Jabatan		5
		3. Ketua Sekolah Tinggi/Ketua Lembaga/ Wakil Dekan/ Wakil Direktur Pascasarjana/ Ketua Senat Fakultas	Pindai SK Jabatan		4
		4. Wakil Ketua Sekolah Tinggi/Wakil Direktur Politeknik/ Direktur Akademi	Pindai SK Jabatan		4
		5. Wakil Direktur Akademi/Sekretaris Lembaga/ Ketua Jurusan/ Departemen/Bagian/Prodi	Pindai SK Jabatan		3
6. Kepala Laboratorium/Sekretaris Jurusan/ Departemen/ Bagian	Pindai SK Jabatan	3			

No	Kegiatan		Bukti Kegiatan	Batas maksimal diakui	SKS	
(1)	(2)		(3)	(4)	(3)	
	K	Membimbing dosen yang mempunyai jabatan akademik lebih rendah setiap semester (bagi dosen lektor kepala ke atas):				
		1. Pembimbing pencangkokan	Pindai SK Penugasan, dan bukti kinerja	1 orang	0,5	
		2. Reguler	Pindai SK Penugasan, dan bukti kinerja	1 orang	0,25	
	L	Melaksanakan kegiatan detasering dan pencangkokan di luar institusi tempat bekerja setiap kegiatan (bagi dosen lektor kepala ke atas):				
		1. Detasering	Pindai SK Penugasan, dan bukti kinerja	setiap kegiatan	6	
		2. Pencangkokan	Pindai SK Penugasan, dan bukti kinerja	Setiap kegiatan	4	
	M	Melaksanakan kegiatan Pendampingan mahasiswa di luar institusi (bagi dosen Lektor ke atas) sesuai kebijakan Merdekabelajar: #KampusMerdeka : Pendampingan, pembimbingan, mentoring mahasiswa secara terstruktur menghasilkan diantaranya: karya inovatif, karya teknologi yang bermanfaat bagi kesejahteraan masyarakat dan industri; proyek kewirausahaan; <i>startup</i> /usaha rintisan; magang industri; bina desa inovatif dsb yang diakui Kemdikbud dan dilaksanakan secara penuh waktu oleh dosen diluar institusi.	Pindai Keputusan Dirjen, Surat Tugas Rektor/Direktur/ Laporan	1 kegiatan/semester	12	

## B. Pelaksanaan Pendidikan

No	Kegiatan		Bukti Kegiatan	Batas maksimal diakui	SKS
(1)	(2)		(4)	(5)	(6)
	N	Melaksanakan pengembangan diri untuk meningkatkan kompetensi			
		1. Lamanya lebih dari 960 jam	Pindai sertifikat asli		12
		2. Lamanya antara 641- 960 jam	Pindai sertifikat asli		8
		3. Lamanya antara 481- 640 jam	Pindai sertifikat asli		6
		4. Lamanya antara 161- 480 jam	Pindai sertifikat asli		2
		5. Lamanya antara 81- 160 jam	Pindai sertifikat asli		1
		6. Lamanya antara 30 - 80 jam	Pindai sertifikat asli		0,4
		7. Lamanya antara 10 - 30 jam	Pindai sertifikat asli		0,15
		<b>Memperoleh sertifikasi profesi :</b>			
		1. Bereputasi tingkat Internasional	<b>Pindai sertifikat asli</b>		10
		2. Bereputasi tingkat Nasional	<b>Pindai sertifikat asli</b>		6



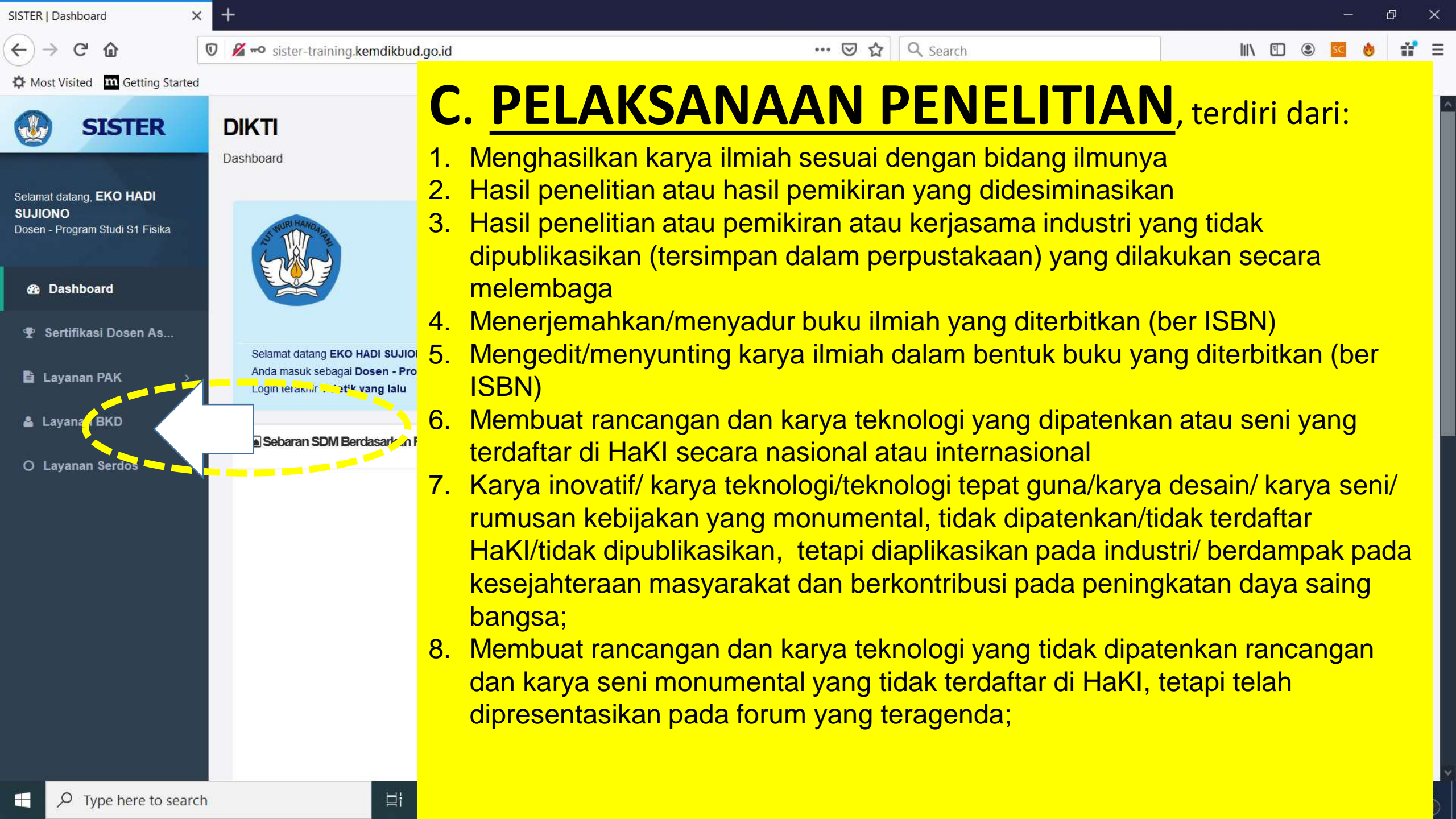

## C. PELAKSANAAN PENELITIAN, terdiri dari:

1. Menghasilkan karya ilmiah sesuai dengan bidang ilmunya
2. Hasil penelitian atau hasil pemikiran yang didesiminasikan
3. Hasil penelitian atau pemikiran atau kerjasama industri yang tidak dipublikasikan (tersimpan dalam perpustakaan) yang dilakukan secara melembaga
4. Menerjemahkan/menyadur buku ilmiah yang diterbitkan (ber ISBN)
5. Mengedit/menyunting karya ilmiah dalam bentuk buku yang diterbitkan (ber ISBN)
6. Membuat rancangan dan karya teknologi yang dipatenkan atau seni yang terdaftar di HaKI secara nasional atau internasional
7. Karya inovatif/ karya teknologi/teknologi tepat guna/karya desain/ karya seni/ rumusan kebijakan yang monumental, tidak dipatenkan/tidak terdaftar HaKI/tidak dipublikasikan, tetapi diaplikasikan pada industri/ berdampak pada kesejahteraan masyarakat dan berkontribusi pada peningkatan daya saing bangsa;
8. Membuat rancangan dan karya teknologi yang tidak dipatenkan rancangan dan karya seni monumental yang tidak terdaftar di HaKI, tetapi telah dipresentasikan pada forum yang teragenda;

## C. PELAKSANAAN PENELITIAN

Kegiatan	SKS Maks.
(2)	(3)
PELAKSANAAN PENELITIAN	
1. Menghasilkan karya ilmiah sesuai dengan bidang ilmunya:	
a. Hasil penelitian atau hasil pemikiran yang dipublikasikan dalam bentuk buku	
1. Buku referensi	10
2. Monograf	5
b. Hasil penelitian atau hasil pemikiran dalam buku yang dipublikasikan dan berisi berbagai tulisan dari berbagai penulis (book chapter):	
1. Internasional	3,75
2. Nasional	2,5

## C. PELAKSANAAN PENELITIAN

Kegiatan	SKS Maks.
(2)	(3)
<b>PELAKSANAAN PENELITIAN</b>	
<b>c. Hasil penelitian atau hasil pemikiran yang dipublikasikan:</b>	
1. Jurnal internasional bereputasi (terindek pada database internasional bereputasi dan berfaktor dampak)	10
2. Jurnal internasional terindek	7,5
3. Jurnal Nasional terakreditasi	6,25
4. Jurnal Nasional	2,5
5. Jurnal ilmiah yang ditulis dalam Bahasa Resmi PBB namun tidak memenuhi syarat jurnal internasional	2,5

## C. PELAKSANAAN PENELITIAN

Kegiatan	SKS Maks.
(2)	(3)
PELAKSANAAN PENELITIAN	
2. Hasil penelitian atau hasil pemikiran yang didesiminasikan	
a. Dipresentasikan secara oral dan dimuat dalam prosiding yang dipublikasikan (ber ISSN/ISBN):	
1). Internasional terindeks pada Scimagojr dan Scopus	7,5
2). Nasional	2,5
b. Disajikan dalam bentuk poster dan dimuat dalam prosiding yang dipublikasikan:	
1). Internasional	2,5
2). Nasional	1,25

## C. PELAKSANAAN PENELITIAN

Kegiatan	SKS Maks.
(2)	(3)
<b>PELAKSANAAN PENELITIAN</b>	
c. Disajikan dalam seminar/simposiun/ lokakarya, tetapi tidak dimuat dalam prosiding yang dipublikasikan:	
1) Internasional	1,25
2) Nasional	0,75
d. Hasil penelitian/pemikiran yang tidak disajikan dalam seminar/ simposiun/ lokakarya, tetapi dimuat dalam prosiding:	
1) Internasional	2,5
2) Nasional	1,25
e. Hasil penelitian/pemikiran yang disajikan dalam koran/majalah populer/umum	0,25

## C. PELAKSANAAN PENELITIAN

No.	Kegiatan	SKS Maks.
(1)	(2)	(3)
C	PELAKSANAAN PENELITIAN	
3	Hasil penelitian atau pemikiran atau kerjasama industri yang tidak dipublikasikan (tersimpan dalam perpustakaan)	0,5
4	Menerjemahkan/menyadur buku ilmiah yang diterbitkan (ber ISBN)	3,75
5	Mengedit/menyunting karya ilmiah dalam bentuk buku yang diterbitkan (ber ISBN)	2,5
6	Membuat rancangan dan karya teknologi/seni yang dipatenkan secara nasional atau internasional	
	a) Internasional (paling sedikit diakui oleh 4 negara)	15
	b) Nasional	10
7.	Karya inovatif/ karya teknologi/teknologi tepat guna/karya desain/ karya seni/ rumusan kebijakan yang tidak dipatenkan/tidak terdaftar HaKI/tidak dipublikasikan tetapi diaplikasikan pada industri/ berdampak pada kesejahteraan masyarakat dan daya saing bangsa: Dampak kebermanfaatannya pada kemajuan teknologi/ industri dan/ masyarakat paling rendah tingkat nasional	10
8.	Membuat rancangan dan karya teknologi/ rancangan karya seni monumental yang tidak terdaftar di HaKI tetapi di presentasikan pada forum teragenda.	
	a). Tingkat Internasional	5
	b). Tingkat Nasional	3,75
	c). Tingkat Lokal	2,5

## **Buku referensi :**

**suatu tulisan dalam bentuk buku yang substansi pembahasannya pada satu bidang ilmu kompetensi penulis.**

**Isi tulisan harus memenuhi syarat-syarat sebuah karya ilmiah yang utuh, yaitu**

**-adanya rumusan masalah yang mengandung nilai kebaruan,**

**-metodologi pemecahan masalah,**

**-dukungan data atau teori mutakhir yang lengkap dan jelas,**

**serta**

**-ada kesimpulan dan daftar pustaka kompetensi penulis.**



## **Monograf :**

suatu tulisan ilmiah dalam bentuk buku yang substansi pembahasannya hanya pada satu topik/hal dalam suatu bidang ilmu kompetensi penulis.

Isi tulisan harus memenuhi syarat-syarat sebuah karya ilmiah yang utuh, yaitu:

- adanya rumusan masalah yang mengandung nilai kebaruan (novelty/ies),
- metodologi pemecahan masalah,
- dukungan data atau teori mutakhir yang lengkap dan jelas,
- serta ada kesimpulan dan daftar pustaka kompetensi penulis.

**Monograf atau buku referensi yang diambil dari disertasi atau tesis merupakan bagian dari laporan BKD saat dosen sedang tugas belajar.**

# **Jurnal ilmiah nasional adalah majalah ilmiah yang memenuhi kriteria sebagai berikut.**

- a. Karya ilmiah ditulis dengan memenuhi kaidah ilmiah dan etika keilmuan.**
- b. Memiliki ISSN.**
- c. Memiliki terbitan versi online.**
- d. Bertujuan menampung/mengkomunikasikan hasil-hasil penelitian ilmiah dan atau konsep ilmiah dalam disiplin ilmu tertentu.**
- e. Ditujukan kepada masyarakat ilmiah/peneliti yang mempunyai disiplin-disiplin keilmuan yang relevan.**
- f. Diterbitkan oleh Penerbit/ Badan Ilmiah/ Organisasi Profesi/ Organisasi Keilmuan/ Perguruan Tinggi dengan unit-unitnya.**
- g. Bahasa yang digunakan adalah Bahasa Indonesia dan atau Bahasa Inggris dengan abstrak dalam Bahasa Indonesia.**

## Lanjutan Kriteria Jurnal Nasional

- h. Memuat karya ilmiah dari penulis yang berasal dari minimal 2 (dua) institusi yang berbeda.
- i. Mempunyai dewan redaksi/editor yang terdiri dari para ahli dalam bidangnya dan berasal dari minimal 2 (dua) institusi yang berbeda.
- j. Jurnal nasional terakreditasi Kemenritekdikti yang memenuhi kriteria pada huruf a sampai huruf j dan peringkat 5 dan 6 diberi nilai yang lebih tinggi dari jurnal nasional yaitu maksimal 3,75 sks dan Terakreditasi peringkat 3 dan 4 maksimal 5 sks termasuk kriteria ini adalah **Jurnal nasional** yang diterbitkan dalam salah satu bahasa PBB dan terindeks pada basis data yang diakui Kemristekdikti, contohnya: CABI atau Index Copernicus International (ICI) diberikan nilai maksimal 5 sks.

**Jurnal nasional terakreditasi** adalah majalah ilmiah yang memenuhi kriteria sebagai jurnal nasional dan mendapat status terakreditasi dari Direktorat Jenderal Pendidikan Tinggi dan Kemristekdikti dengan masa berlaku hasil akreditasi yang sesuai.

# Jurnal internasional

adalah jurnal yang memenuhi kriteria sebagai berikut:

- a. Karya ilmiah yang diterbitkan ditulis dengan memenuhi kaidah ilmiah dan etika keilmuan.
- b. Memiliki ISSN.
- c. Ditulis dengan menggunakan bahasa resmi PBB (Arab, Inggris, Perancis, Rusia, Spanyol dan Tiongkok).
- d. Memiliki terbitan versi online.
- e. Dewan Redaksi (*Editorial Board*) adalah pakar di bidangnya paling sedikit berasal dari 4 (empat) negara.
- f. Artikel ilmiah yang diterbitkan dalam 1 (satu) nomor terbitan paling sedikit penulisnya berasal dari 2 (dua) negara.
- g. Terindeks oleh *database* internasional: *Web of Science*, *Scopus*, dan/atau laman sesuai dengan pertimbangan Ditjen Dikti

**Jurnal yang memenuhi kriteria jurnal internasional dan terindeks oleh database internasional (Web of Science, SJR, Scopus) dengan JIF ISI Web of Science (Thomson Reuters) kurang dari 0,05 atau Scimago Journal Rank (SJR) kurang atau sama dengan 0,1 dinilai paling tinggi 7,5 sks.**

# **Jurnal internasional bereputasi**

**adalah jurnal yang memenuhi kriteria jurnal internasional sebagaimana huruf a sampai f, dengan kriteria tambahan terindeks pada Web of Science dan/atau Scopus serta mempunyai faktor dampak (impact factor) dari ISI Web of Science (Thomson Reuters) atau mempunyai faktor dampak (impact factor) dari Scimago Journal Rank (SJR) di atas 0,1 atau JIF WoS paling rendah 0,05 dinilai paling tinggi 10 sks.**



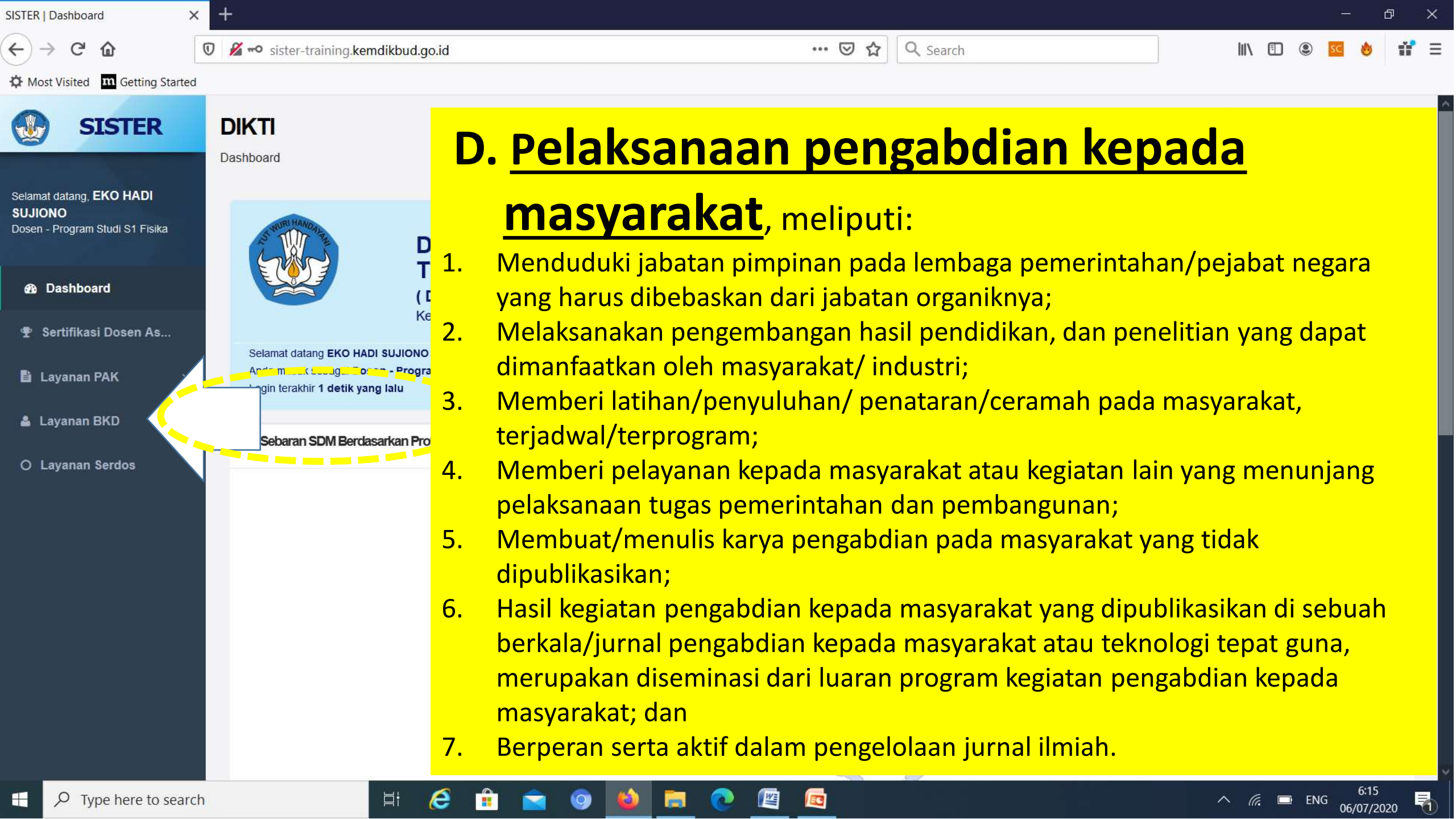

## D. Pelaksanaan pengabdian kepada masyarakat, meliputi:

1. Menduduki jabatan pimpinan pada lembaga pemerintahan/pejabat negara yang harus dibebaskan dari jabatan organiknya;
2. Melaksanakan pengembangan hasil pendidikan, dan penelitian yang dapat dimanfaatkan oleh masyarakat/ industri;
3. Memberi latihan/penyuluhan/ penataran/ceramah pada masyarakat, terjadwal/terprogram;
4. Memberi pelayanan kepada masyarakat atau kegiatan lain yang menunjang pelaksanaan tugas pemerintahan dan pembangunan;
5. Membuat/menulis karya pengabdian pada masyarakat yang tidak dipublikasikan;
6. Hasil kegiatan pengabdian kepada masyarakat yang dipublikasikan di sebuah berkala/jurnal pengabdian kepada masyarakat atau teknologi tepat guna, merupakan diseminasi dari luaran program kegiatan pengabdian kepada masyarakat; dan
7. Berperan serta aktif dalam pengelolaan jurnal ilmiah.

**D.  
PELAKSANAAN  
PENGABDIAN  
KEPADA  
MASYARAKAT**

No.	Kegiatan	SKS Maks.
1	Menduduki jabatan pimpinan pada lembaga pemerintahan/pejabat negara yang harus dibebaskan dari jabatan organiknya tiap semester (dosen pindah tugas dan tidak melaporkan BKD)	0
2	Melaksanakan pengembangan hasil pendidikan, dan penelitian yang dapat dimanfaatkan oleh masyarakat/ industri setiap program.	2
3	Memberi latihan/penyuluhan/ penataran/ceramah pada masyarakat,	
	<b>1. Terjadwal/terprogram:</b>	
	a. Dalam satu semester atau lebih:	
	1) Tingkat Internasional tiap program	1
	2) Tingkat Nasional, tiap program	0,75
	3) Tingkat Lokal, tiap program	0,5
	b. Kurang dari satu semester dan minimal satu bulan	
	1) Tingkat Internasional , tiap program	0,75
	2) Tingkat Nasional, tiap program	0,5
	3) Tingkat Lokal, tiap program	0,25
	<b>2. Insidental, tiap kegiatan/program:</b>	
	a. Internasional ST Dirjen/ Direktur, tiap program	0,75
	b. Nasional ST Dirjen/Direktur tiap program	0,5
c. Provinsi/Lokal ST Rektor/ Dekan tiap program	0,25	

**D.  
PELAKSANAAN  
PENGABDIAN  
KEPADA  
MASYARAKAT**

No.	Kegiatan	SKS Maks.
4	<b>Memberi pelayanan kepada masyarakat atau kegiatan lain yang menunjang pelaksanaan tugas pemerintahan dan pembangunan</b>	
	a. Berdasarkan bidang keahlian, tiap program	0,375
	b. Berdasarkan penugasan lembaga perguruan tinggi, tiap program	0,25
	c. Berdasarkan fungsi/jabatan tiap program	0,125
	d. Pengurus Organisasi Sosial Kemasyarakatan tiap semester	0,25
5	Membuat/ menulis karya pengabdian masyarakat yang tidak dipublikasikan, tiap karya	0,5
6	Hasil kegiatan pengabdian kepada masyarakat yang dipublikasikan di sebuah berkala/jurnal pengabdian kepada masyarakat atau teknologi tepat guna, merupakan diseminasi dari luaran program kegiatan pengabdian kepada masyarakat, tiap karya	1,25
7	Berperan serta aktif dalam pengelolaan jurnal ilmiah:	
	a. Editor/dewan penyunting/dewan redaksi jurnal ilmiah internasional , tiap semester	0,25
	b. Editor/dewan penyunting/dewan redaksi jurnal ilmiah nasional, tiap semester	0,125

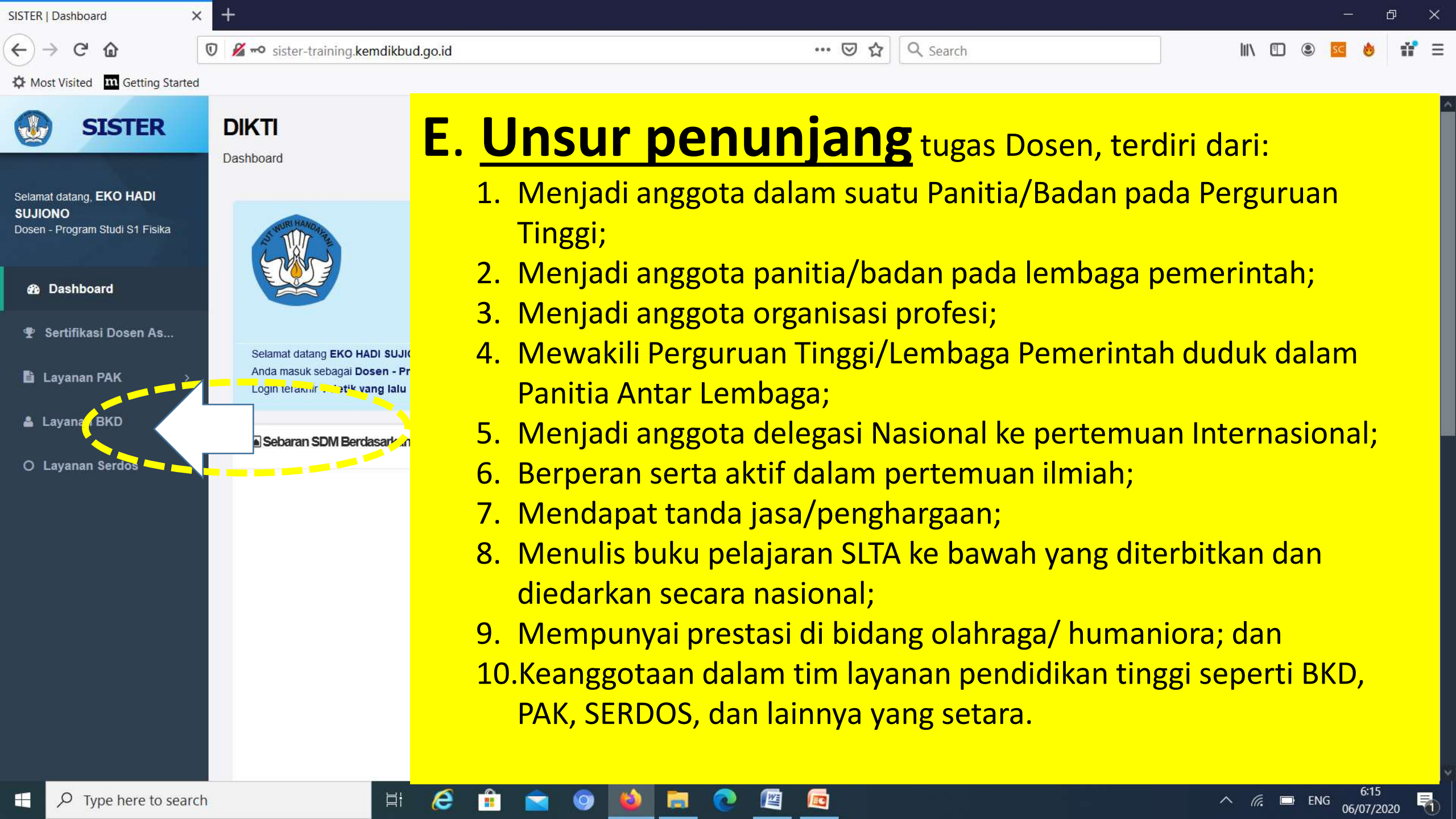

## E. Unsur penunjang tugas Dosen, terdiri dari:

1. Menjadi anggota dalam suatu Panitia/Badan pada Perguruan Tinggi;
2. Menjadi anggota panitia/badan pada lembaga pemerintah;
3. Menjadi anggota organisasi profesi;
4. Mewakili Perguruan Tinggi/Lembaga Pemerintah duduk dalam Panitia Antar Lembaga;
5. Menjadi anggota delegasi Nasional ke pertemuan Internasional;
6. Berperan serta aktif dalam pertemuan ilmiah;
7. Mendapat tanda jasa/penghargaan;
8. Menulis buku pelajaran SLTA ke bawah yang diterbitkan dan diedarkan secara nasional;
9. Mempunyai prestasi di bidang olahraga/ humaniora; dan
10. Keanggotaan dalam tim layanan pendidikan tinggi seperti BKD, PAK, SERDOS, dan lainnya yang setara.

## E. UNSUR PENUNJANG

No.	Kegiatan	SKS Maksimum
1	Menjadi anggota dalam suatu Panitia/Badan pada Perguruan Tinggi	
	a. Sebagai Ketua/Wakil Ketua merangkap Anggota, tiap tahun	0,75
	b. Sebagai Anggota, tiap tahun	0,5
2	Menjadi anggota panitia/badan pada lembaga pemerintah	
	a. Panitia Pusat, sebagai	
	1) Ketua/Wakil Ketua, tiap kepanitiaan	0,75
	2) Anggota, tiap kepanitiaan	0,5
	b. Panitia Daerah, sebagai	
	1) Ketua/Wakil Ketua, tiap kepanitiaan	0,5
	2) Anggota, tiap kepanitiaan	0,25

## E. UNSUR PENUNJANG

No.	Kegiatan	SKS Maksimum
3	Menjadi anggota organisasi profesi	
	a. Tingkat Internasional, sebagai :	
	<b>1) Pengurus, tiap periode jabatan**</b>	<b>0,25</b>
	<b>2) Anggota atas permintaan, tiap periode jabatan*</b>	<b>0,125</b>
	<b>3) Anggota, tiap periode jabatan*</b>	<b>0,125</b>
	b. Tingkat Nasional, sebagai :	
	1) Pengurus, tiap periode jabatan	0,25
	2) Anggota, atas permintaan, tiap periode jabatan	0,125
	3) Anggota, tiap periode jabatan	0,125
4	Mewakili Perguruan Tinggi/Lembaga Pemerintah duduk dalam Panitia Antar Lembaga, tiap kepanitiaan	0,25
5	Menjadi anggota delegasi Nasional ke pertemuan Internasional	
	a. Sebagai Ketua delegasi, tiap kegiatan	0,75
	b. Sebagai Anggota, tiap kegiatan	0,5

\*Per tahun  
\*\*pengurus merangkap anggota

## E. UNSUR PENUNJANG

No.	Kegiatan	SKS Maksimum
6	Berperan serta aktif dalam pertemuan ilmiah	
	a. Tingkat Internasional/Nasional/Regional sebagai :	
	1) Ketua, tiap kegiatan	0,75
	2) Anggota/peserta, tiap kegiatan	0,5
	b. Di lingkungan Perguruan Tinggi sebagai :	
	1) Ketua, tiap kegiatan	0,5
	2) Anggota/peserta, tiap kegiatan	0,25

## E. UNSUR PENUNJANG

No.	Kegiatan	SKS Maksimum
7	Mendapat tanda jasa/penghargaan	
	a. Penghargaan/tanda jasa Satya lencana 30 tahun	3
	b. Penghargaan/tanda jasa Satya lencana 20 tahun	2
	c. Penghargaan/tanda jasa Satya lencana 10 tahun	1
	d. Tingkat Internasional, tiap tanda jasa/penghargaan	5
	e. Tingkat Nasional, tiap tanda jasa/penghargaan	3
	f. Tingkat Daerah/Lokal, tiap tanda jasa/penghargaan	1
8	Menulis buku pelajaran SLTA ke bawah yang diterbitkan dan diedarkan secara nasional	
	a. Buku SMTA atauseingkat, tiap buku	1,25
	b. Buku SMTP atau setingkat, tiap buku	1,25
	c. Buku SD atau setingkat, tiap buku	1,25
9	Mempunyai prestasi di bidang olahraga/ Humaniora	
	a. Tingkat Internasional, tiap piagam/medali	3
	b. Tingkat Nasional, tiap piagam/medali	2
	c. Tingkat Daerah/Lokal, tiap piagam/medali	1
10	Keanggotaan dalam tim penilai jabatan akademik dosen (tiap semester)	0,5



## 5. BEBERAPA PENEKANAN (REFRESH) DAN PERUBAHAN PO BKD

# KELOMPOK PELAKSANAAN PENELITIAN

(RAGAM & KEWAJIBAN: PENILAIAN PEER REVIEW, HASIL TEST KEMIRIPAN)

### 1. KARYA ILMIAH

1.1. BUKU (REFERENSI, MONOGRAF, BOOK CHAPTER)\*

1.2. JURNAL (NAS., NAS.TERAKREDITASI, INT., INT.BEREPUTASI)\*

1.3. PROSIDING (NASIONAL, INTERNASIONAL)\*

1.4. ILMIAH POPULER

1.5. LAPORAN PENELITIAN

1. MENGEDIT BUKU

2. MENERJEMAHKAN BUKU

3. PATEN/HaKI\*

4. RANCANG BANGUN/KARYA SENI

\* = ada perubahan

## 5. PENEGASAN RAGAM BUKU HASIL PENELITIAN ATAU HASIL PEMIKIRAN

### Buku Referensi (maks.10)

adalah suatu tulisan dalam bentuk buku (ber-ISBN) yang substansi pembahasannya pada satu bidang ilmu kompetensi penulis. Isi tulisan harus memenuhi syarat-syarat sebuah karya ilmiah yang utuh, yaitu adanya rumusan masalah yang mengandung nilai kebaruan (novelty/ies), metodologi pemecahan masalah, dukungan data atau teori mutakhir yang lengkap dan jelas, serta ada kesimpulan dan daftar pustaka yang menunjukkan rekam jejak kompetensi penulis.

### Buku Monograf (maks.5)

adalah suatu tulisan ilmiah dalam bentuk buku (ber-ISSN/ISBN) yang substansi pembahasannya hanya pada satu topik/hal dalam suatu bidang ilmu kompetensi penulis. Isi tulisan harus memenuhi syarat-syarat sebuah karya ilmiah yang utuh, yaitu adanya rumusan masalah yang mengandung nilai kebaruan (novelty/ies), metodologi pemecahan masalah, dukungan data atau teori mutakhir yang lengkap dan jelas, serta ada kesimpulan dan daftar pustaka yang menunjukkan rekam jejak kompetensi penulis

## 5. PENEGASAN RAGAM BUKU HASIL PENELITIAN ATAU HASIL PEMIKIRAN

Hasil penelitian atau hasil pemikiran dalam buku yang dipublikasikan dan berisi berbagai tulisan dari berbagai penulis (*book chapter*), maks 3,75 sks (Internasional) dan maks 2,5 sks (Nasional)

**Monograf atau buku referensi yang diambil dari disertasi atau tesis tidak dapat dinilai untuk pemenuhan BKD.**

## **5. PENEGASAN RAGAM JURNAL (NASIONAL, NASIONAL TERAKREDITASI, INTERNASIONAL, INTERNASIONAL BEREPUTASI)**

**Jurnal Ilmiah Nasional** adalah majalah ilmiah yang memenuhi kriteria sebagai berikut:

- a. Karya ilmiah ditulis dengan memenuhi kaidah ilmiah dan etika akademik.**
- b. Memiliki ISSN.**
- c. Memiliki terbitan versi online.**
- d. Bertujuan menampung/mengkomunikasikan hasil-hasil penelitian ilmiah dan atau konsep ilmiah dalam disiplin ilmu tertentu.**
- e. Ditujukan kepada masyarakat ilmiah/peneliti yang mempunyai disiplin-disiplin keilmuan yang relevan.**
- f. Diterbitkan oleh Penerbit/ Badan Ilmiah/ Organisasi Profesi/ Organisasi Keilmuan/ Perguruan Tinggi dengan unit-unitnya.**
- g. Bahasa yang digunakan adalah Bahasa Indonesia dan atau Bahasa Inggris dengan abstrak dalam Bahasa Indonesia dan atau Bahasa Inggris.**
- h. Memuat karya ilmiah dari penulis yang berasal dari minimal 2 (dua) institusi yang berbeda.**
- i. Mempunyai dewan redaksi/editor yang terdiri dari para ahli dalam bidangnya dan berasal dari minimal 2 (dua) institusi yang berbeda.**
- j. SKS setiap karya ilmiah maksimal 2,5 (dua koma lima).**

## **C. SUB UNSUR PELAKSANAAN PENELITIAN (PERUBAHAN)**

### **Jurnal nasional terakreditasi**

adalah majalah ilmiah yang memenuhi kriteria sebagai jurnal nasional dan mendapat status terakreditasi dari Kemristekdikti dengan masa berlaku hasil akreditasi yang sesuai.

Jurnal nasional terakreditasi sesuai Permen PAN dan RB Nomor 17 Tahun 2013 yang dapat digunakan untuk kenaikan jabatan akademik/pangkat dapat diberi nilai paling tinggi 6,25 sks adalah peringkat 1 dan peringkat 2 berdasarkan Permenristekdikti Nomor 9 Tahun 2018. Dalam hal Kementerian belum menerbitkan akreditasi berdasarkan permohonan akreditasi ulang, maka hasil akreditasi jurnal ilmiah sebelumnya tetap berlaku

## C. SUB UNSUR PELAKSANAAN PENELITIAN (PERUBAHAN)

**Jurnal Internasional (JI)** yang berkualitas harus memenuhi kriteria sebagai berikut:

- a. Karya ilmiah yang diterbitkan ditulis dengan memenuhi kaidah ilmiah dan etika akademik.
- b. Memiliki ISSN.
- c. Ditulis dengan menggunakan bahasa resmi PBB (Arab, Inggris, Perancis, Rusia, Spanyol dan Tiongkok).
- d. Memiliki terbitan versi online.
- e. Dewan Redaksi (*Editorial Board*) adalah pakar di bidangnya paling sedikit berasal dari 4 (empat) negara.
- f. Artikel ilmiah yang diterbitkan dalam 1 (satu) nomor terbitan paling sedikit penulisnya berasal dari 2 (dua) negara.
- g. Alamat jurnal dapat ditelusuri daring.
- h. Editor Boards dari Jurnal dapat ditelusuri daring dan tidak ada perbedaan antara editor yang tercantum di edisi cetak dan edisi daring.
- i. Proses review dilakukan dengan baik dan benar.
- j. Jumlah artikel setiap penerbitan adalah wajar dan format tampilan setiap terbitan tidak berubah ubah.
- k. Tidak pernah diketemukan sebagai jurnal yang tidak bereputasi atau jurnal meragukan oleh Ditjen Dikti atau tidak terdapat pada daftar jurnal/penerbit kategori yang diragukan.

## **C. SUB UNSUR PELAKSANAAN PENELITIAN (PERUBAHAN)**

Jurnal yang diakui sebagai Jurnal Internasional (JI) oleh Ditjen Dikti memenuhi kriteria butir JI huruf a sampai k yang mempunyai indikator:

- a. Diterbitkan oleh Perguruan Tinggi atau Penerbit (*Publisher*) kredibel dan terindeks oleh basis data internasional yang bereputasi (contoh : *Web of Science* dan *Scopus*) dengan SJR jurnal kurang atau sama dengan 0,1 atau memiliki JIF kurang dari 0,05.
- b. Diterbitkan oleh asosiasi profesi internasional bereputasi
- c. Jurnal internasional yang memenuhi kriteria butir JI huruf a sampai k dan indikator butir JI huruf a dan b dapat dinilai paling tinggi 7,5 (tujuh koma lima) sks.

## C. SUB UNSUR PELAKSANAAN PENELITIAN (PERUBAHAN)

Jurnal Internasional Bereputasi (JIB) adalah jurnal yang memenuhi kriteria sebagaimana butir JII huruf a sampai k, dengan indikator

- a. Diterbitkan oleh asosiasi profesi ternama di dunia atau Perguruan Tinggi atau Penerbit (*Publisher*) kredibel.
- b. Terindeks dalam basis data internasional bereputasi yang diakui oleh Kemristekdikti (contoh *Web of Science* dan/atau *Scopus*) dengan SJR jurnal di atas 0,1 atau memiliki JIF paling sedikit 0,05. Tidak termasuk dalam kriteria ini adalah jurnal berstatus coverage discontinued dan cancelled di Scopus/SCImagojr.
- c. Jurnal internasional bereputasi yang memenuhi kriteria butir JI huruf a sampai k dan indikator butir JIB huruf a dan b dapat dinilai paling tinggi 10 (sepuluh) sks.



### C. SUB UNSUR PELAKSANAAN PENELITIAN (PERUBAHAN)

Prosiding seminar atau pertemuan ilmiah lainnya dalam bentuk buku atau soft copy yang selain memiliki ISBN atau ISSN juga memenuhi kriteria berikut ini.

- a. Ada Tim Editor yang terdiri atas satu atau lebih pakar dalam bidang ilmu yang sesuai.
- b. Wajib diunggah pada laman penyelenggara seminar/konferensi atau pada laman penyedia elektronik prosiding. Prosiding yang diterbitkan sebelum 30 Desember 2015 dapat diunggah di *repository* perguruan tinggi

Koran/majalah populer/majalah umum adalah koran/majalah populer/majalah umum yang memenuhi syarat-syarat penerbitan untuk setiap kategori media penerbitan tersebut, diterbitkan secara reguler dan diedarkan serendah-rendahnya pada wilayah kabupaten/kota mendapatkan sks jika sesuai dengan bidang ilmu.

## **C. SUB UNSUR PELAKSANAAN PENELITIAN (PERUBAHAN)**

**Prosiding** yang dipublikasikan harus memenuhi syarat-syarat buku ilmiah yang dipublikasikan, yang dipaparkan berikut ini.

**a. Untuk Prosiding Seminar Nasional**

- 1). memuat makalah lengkap,
- 2). ditulis dalam Bahasa Indonesia,
- 3). penulis paling sedikit berasal dari 4 (empat) institusi,
- 4). editor sesuai dengan bidang ilmunya,
- 5). memiliki ISBN,
- 6). diterbitkan oleh lembaga ilmiah yang bereputasi, yaitu organisasi profesi, perguruan tinggi, dan lembaga penelitian.

**a. Untuk Prosiding Seminar Internasional**

- 1). ditulis dalam bahasa resmi PBB (Arab, Inggris, Perancis, Rusia, Spanyol dan Tiongkok),
- 2). editor berasal dari berbagai negara sesuai dengan bidang ilmunya,
- 3). penulis paling sedikit berasal dari 4 (empat) negara,
- 4). memiliki ISBN.

## C. SUB UNSUR PELAKSANAAN PENELITIAN (PERUBAHAN)

Kriteria untuk seminar/simposium/lokakarya internasional dan nasional adalah sebagai berikut.

### a. Internasional

- 1) Diselenggarakan oleh asosiasi profesi, atau perguruan tinggi, atau lembaga ilmiah yang bereputasi.
- 2) *Steering committee* (Panitia Pengarah) terdiri dari para pakar yang berasal dari berbagai negara.
- 3) Bahasa pengantar yang digunakan adalah bahasa resmi PBB (Arab, Inggris, Perancis, Rusia, Spanyol dan Tiongkok).
- 4) Pemakalah dan peserta berasal dari berbagai negara (paling sedikit 4 (empat) negara).

### b. Nasional

- 1) Diselenggarakan oleh asosiasi profesi, atau perguruan tinggi, atau lembaga ilmiah yang bereputasi.
- 2) *Steering committee* (Panitia Pengarah) yang terdiri dari para pakar.
- 3) Bahasa pengantar yang digunakan adalah bahasa Indonesia.
- 4) Pemakalah dan peserta berasal dari berbagai perguruan tinggi/lembaga ilmiah lingkup nasional.

## C. SUB UNSUR PELAKSANAAN PENELITIAN (PERUBAHAN)

Kriteria untuk seminar/simposium/lokakarya internasional dan nasional adalah sebagai berikut.

### a. Internasional

- 1) Diselenggarakan oleh asosiasi profesi, atau perguruan tinggi, atau lembaga ilmiah yang bereputasi.
- 2) *Steering committee* (Panitia Pengarah) terdiri dari para pakar yang berasal dari berbagai negara.
- 3) Bahasa pengantar yang digunakan adalah bahasa resmi PBB (Arab, Inggris, Perancis, Rusia, Spanyol dan Tiongkok).
- 4) Pemakalah dan peserta berasal dari berbagai negara (paling sedikit 4 (empat) negara).

### b. Nasional

- 1) Diselenggarakan oleh asosiasi profesi, atau perguruan tinggi, atau lembaga ilmiah yang bereputasi.
- 2) *Steering committee* (Panitia Pengarah) yang terdiri dari para pakar.
- 3) Bahasa pengantar yang digunakan adalah bahasa Indonesia.
- 4) Pemakalah dan peserta berasal dari berbagai perguruan tinggi/lembaga ilmiah lingkup nasional.

# RANCANGAN DAN KARYA SENI/SENI PERTUNJUKAN

## Tidak Terdaftar di HaKI dan SKS nya

NO	UNSUR	SUB UNSUR	KEGIATAN	SATUAN HASIL	SKS
1	Pelaksanaan Penelitian/ Karya Seni	Sebagai Komposer/Penulis Naskah/ Sutradara/Perancang/Pencipta/Penggubah/ Kameramen/Animator/Kurator/Editor Audio-Visual	Internasional	Satu karya	5
			Nasional	Satu karya	3,75
			Lokal	Satu karya	2,5
		Sebagai Penata Artistik/Penata Musik/ Penata Rias/ PenataBusana/Penata Tari/ Penata Lampu/Penata Suara/Penata Panggung/Ilustrator Foto/Kunduktor	Internasional	Sekali pentas	2,5
			Nasional	Sekali pentas	1,5
			Lokal	Sekali pentas	0,75
		Sebagai Pemusik/Pengrawit/Penari/ Dalang/Pemeran/Pengarah Acara Televisi/ Pelaksana Perancangan/ Pendisplay Pameran/Pembuat Foto Dokumentasi/ Pewarta Foto/ Pembawa Acara/ Reporter/ Redaktur Pelaksana	Internasional	Sekali sajian	1,5
			Nasional	Sekali sajian	1
			Lokal	Sekali sajian	0,5
		2	Pelaksanaan Penelitian/ Karya Sastra	Sebagai Penulis Naskah Drama/Novel	Internasional
Nasional	Setiap karya				3,75
Lokal	Setiap karya				2,5
Sebagai Penulis Buku Kumpulan Cerpen	Internasional			Setiap karya	5
	Nasional			Setiap karya	3,75
	Lokal			Setiap karya	2,5
Sebagai Penulis Buku Kumpulan Puisi	Internasional			Setiap karya	5
	Nasional			Setiap karya	3,75
	Lokal			Setiap karya	2,5